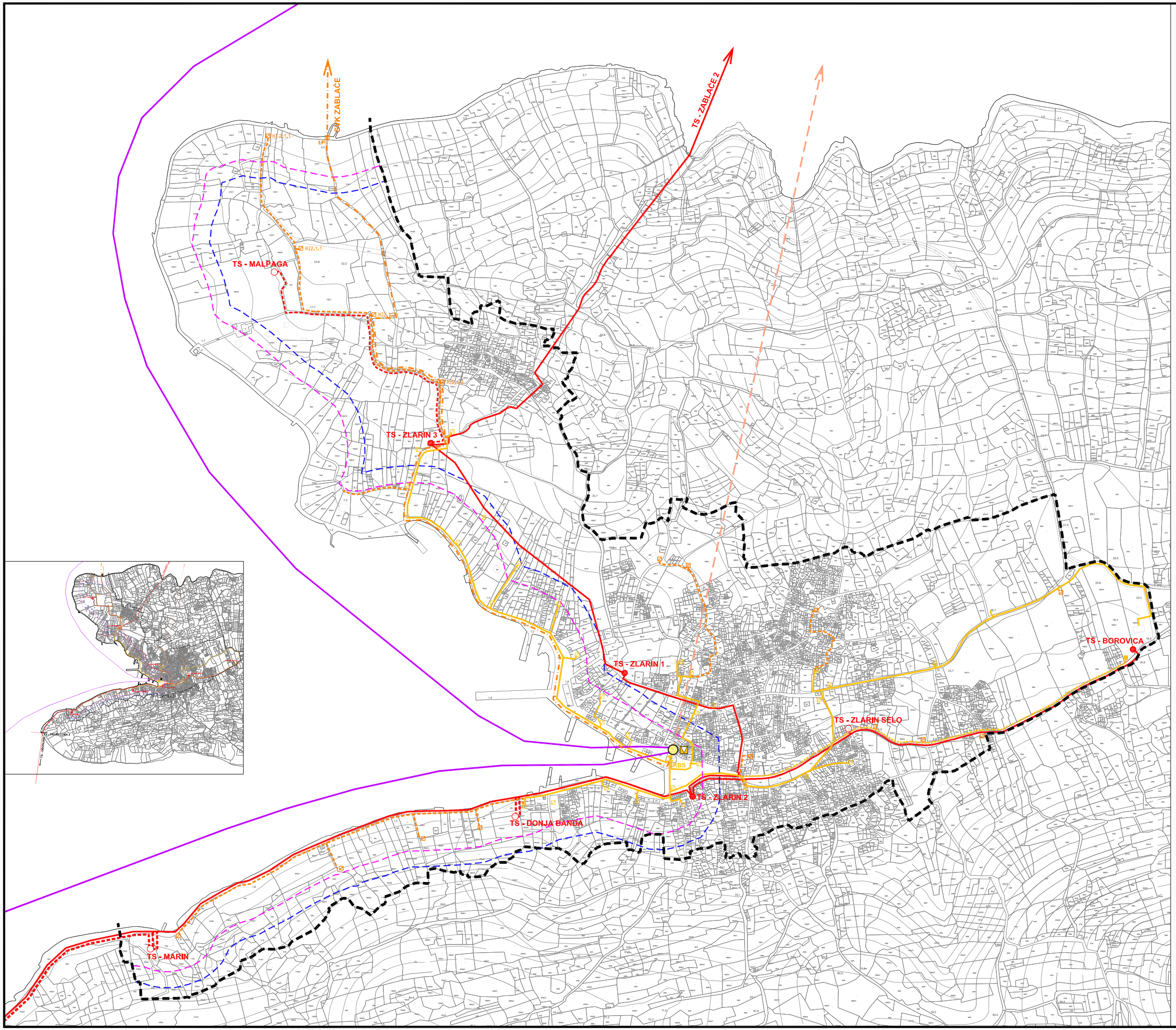

URBANISTIČKI PLAN UREĐENJA ZLARINA

2. PROMETNA, ULIČNA I KOMUNALNA INFRASTRUKTURNA MREŽA

2.a Elektroenergetska i telekomunikacijska mreža

GRANICE

- OBUHVAT URBANISTIČKOG PLANA UREĐENJA
- UDALJENOST 70 m OD OBALNE CRTE
- UDALJENOST 100 m OD OBALNE CRTE

ELEKTROOPSKRBA

post.	plan.	
		KABELSKI VOD 10(20) kV
		TS 10(20)/0,4 kV

TELEKOMUNIKACIJE

post.	plan.	
		TK KABEL
		PEHD Ø 50 CIJEV
		SVJETLOVODNI KABEL
		KOAKSIJALNI I OSTALI VODOVI I KANALI - SPOJNE VEZE
		RADIO RELEJNE VEZE - SPOJNE
		KABELSKI IZVOD
		KABELSKI ZDENAC
		SPOJNA TOČKA SVJETLOVODNOG PODMORSKOG I PODZEMNOG KABELA
RBS		UDALJENI PREPLATNIČKI STUPANJ
		MJESNA TELEFONSKA CENTRALA
		JEDINICA POŠTANSKE MREŽE

S

100 50 0 m 100 200 300

URBOS

URBOS DRUŠTVO ZA URBANIZAM, UREĐENJE I ZAŠTITU OKOLIŠA, SPLIT, Kamenjarova 11

BR. 01-UROR/KA/1 2000/03

Županija: ŠIBENSKO - KNINSKA Grad: ŠIBENIK	
Naziv prostornog plana:	URBANISTIČKI PLAN UREĐENJA ZLARINA
Naziv kartografskog priloga:	ELEKTROENERGETSKA I TELEKOMUNIKACIJSKA MREŽA
Broj kartografskog priloga: 2,a	Mjerilo kartografskog priloga: 1:2000
Program mjera za unapređenje stanja u prostoru (službeno glasilo): "SL županije Šibenika - Knina broj/god", br. 2/05.	Odluka predstavničkog tijela o donošenju plana: (službeno glasilo) "SL županije Šibenik - Knin broj/god", br. 2/06.
Javna rasprava (datum objave): "Slobodna Dalmacija", 5. siječja 2006. god., "Slobodna Dalmacija", 13. siječja 2006. god., "Šibenski glas", 5. siječja 2006. god., "Šibenski glas", 13. siječja 2006. god., "Šibenski glas", 19. srpnja 2008. god., "Šibenski glas", 26. srpnja 2008. god., Pečat tijela odgovornog za provođenje javne rasprave:	Javni uvid održan: od: 6. siječja 2006. god., do: 6. ožujka 2006. god., Javni uvid održan: od: 28. srpnja 2008. god., do: 26. kolovoza 2008. god., Odgovorna osoba za provođenje javne rasprave: mr. sc. GUSTAV ČERVAR, dipl. ing. arh., (ime, prezime i potpis)
Suglasnost na plan prema članku 97. Zakona o prostornom uređenju i gradnji ("Narodne novine" br.76/07)	
broj suglasnosti klasa: 350-02/09-13/22 ur.broj: 531-05-3-3-3	datum: 29. siječja 2009.
Pravna osoba tijelo koje je izradilo plan:	URBOS d.o.o. SPLIT Ured za prostorno uređenje i zaštitu okoliša
Pečat pravne osobe tijela koje je izradilo plan	Odgovorna osoba: GORDANA RADMAN, dipl. ing. arh., (ime, prezime i potpis)
Koordinator plana: GORDANA RADMAN, dipl. ing. arh.	BRIJAN TRUTA, dipl. ing. arh.
Stručni tim u izradi plana: 1. GORDANA RADMAN, dipl. ing. arh., 2. BRIJAN TRUTA, dipl. ing. arh., 3. NAJA MAGRAKA, dipl. ing. geo., 4. mr. sc. ZORAN RADMAN, prof. pol.,	5. IVANA BUBIĆ, dipl. geo., 6. SIŠKA BOJIĆ, arh. tehn., 7. HRVOJE BOTA, dipl. ing. arh., 8. BRUNO BOSANC, student grad.,
Pečat predstavničkog tijela:	Predsjednik predstavničkog tijela: mr. sc. ŽIŽA POLIČAK, dipl. ekonomist (ime, prezime i potpis)
Istodobno sveg prostornog plana s prostornim ograničenjem:	Pečat nadležnog tijela:
(ime, prezime i potpis)	